Comune di
OSTUNI
Provincia di Brindisi

PMCC PIANO PER LA MOBILITÀ CICLISITICA E CICLOPEDONALE

(ai sensi del D.M. 04.08.2017 - G.U. n.233 del 05.10.2017 - del D.Lgs n. 257 del 16.12.2016 e delle Linee Guida sui PUMS della Regione Puglia, approvate con D.G. n. 193 del 20.02.2018 - rif. BURP n. 36 del 12.03.2018)

COMMITTENTE	Comune di Ostuni (BR)
RUP	Ing. Federico Ciraci

Redazione a cura dell'ATI:

elaborazioni s.r.l.
via Marco Partipilo, 4 - 70124 BARI
C.F./P.IVA 06674880726 - tel. 080.8645898
srl@elaborazioni.org
www.elaborazioni.org

ISFORT

Timbri ed Approvazioni

ORDINE DEGLI INGEGNERI PROVINCIA DI BARI
INGEGNERE MAURIZIO DIFRONZO
SEZ. A | 8368
CIVILE E AMBIENTALE

ElaborAzioni S.r.l.
Via Marco Partipilo, 4 - 70124 BARI
C.F. - P. IVA 06674880726

ELAB./TAV.
TAV 6 **Inquadramento P.P.T.R. e P.A.I.**

REDAZIONE	Luglio 2020
ADOZIONE	
APPROVAZIONE	

STRUTTURA IDROGEOMORFOLOGICA

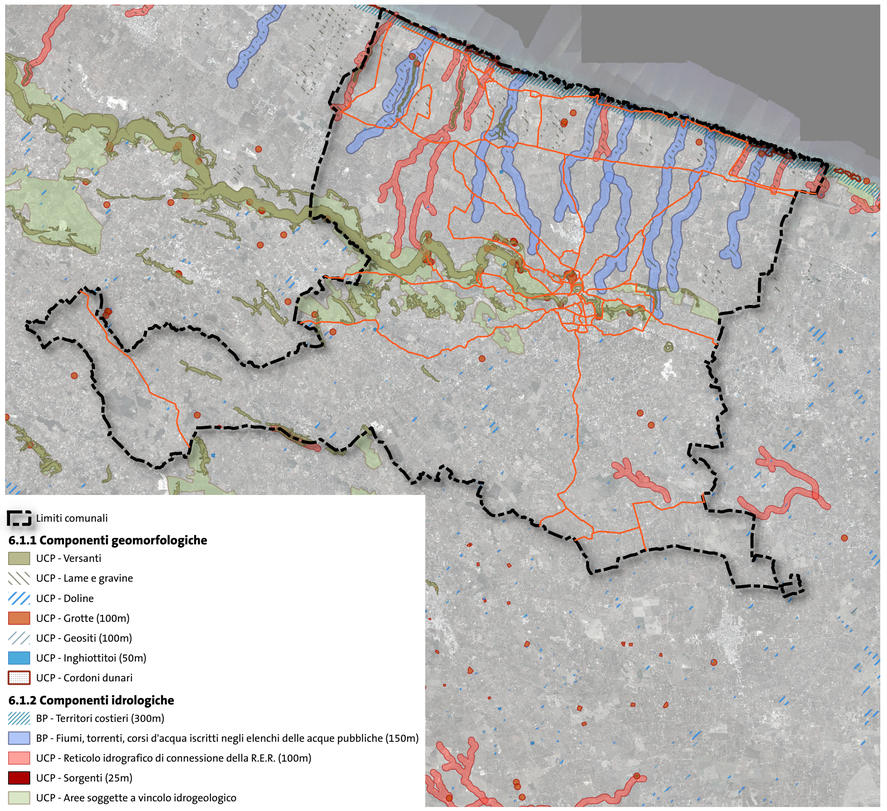

STRUTTURA ANTROPICA – STORICO CULTURALE

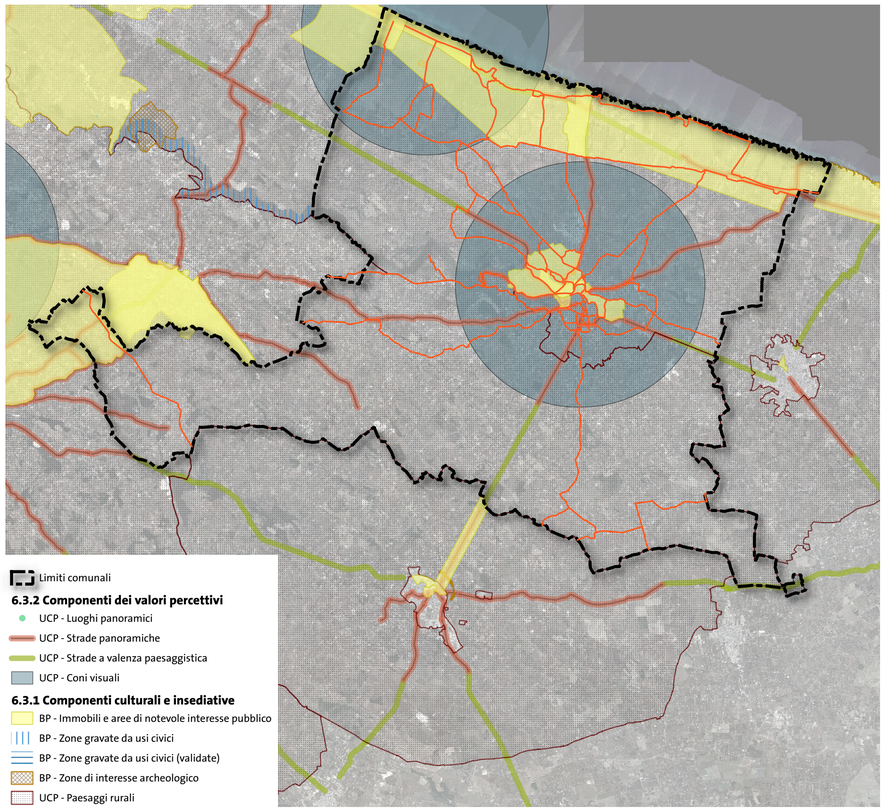

STRUTTURA ECOSISTEMICA AMBIENTALE

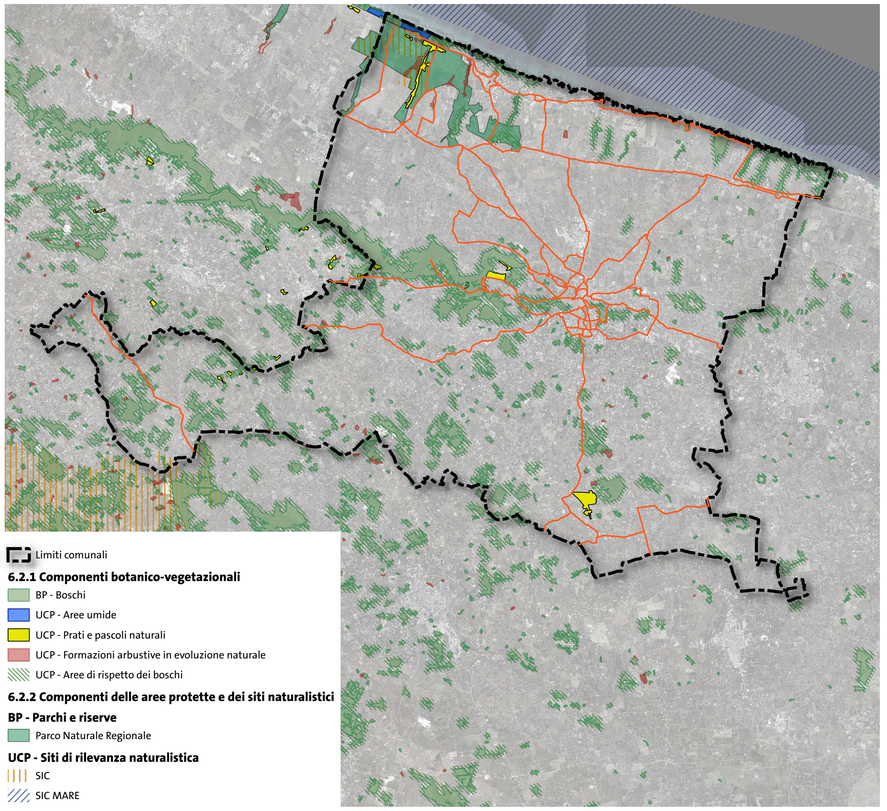
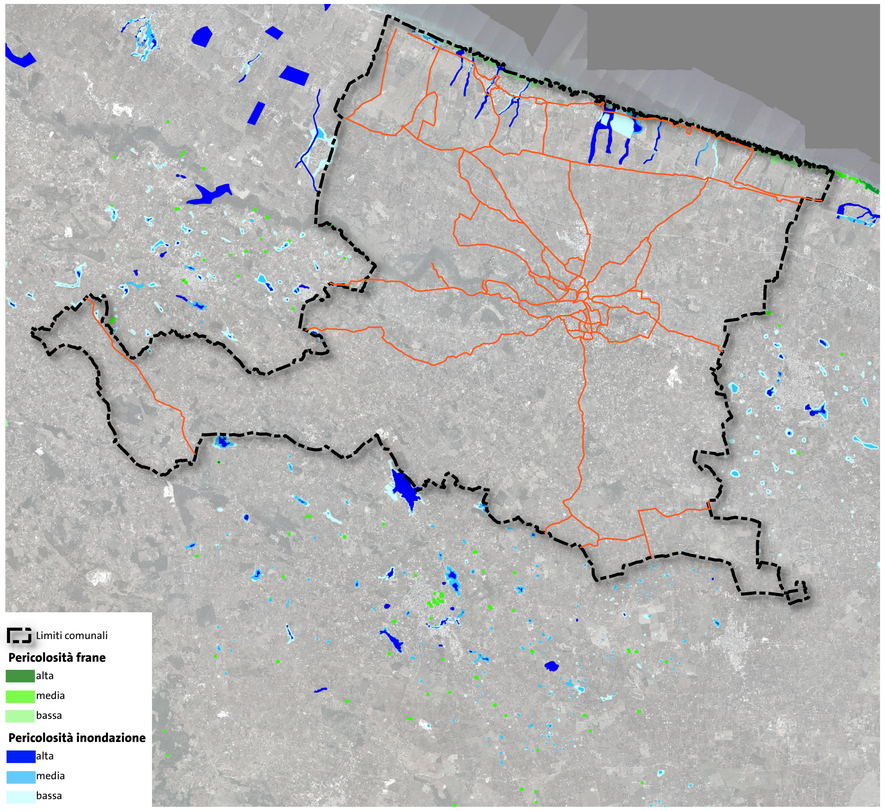
PIANO DI ASSETTO IDROGEOLOGICO