Comune di
OSTUNI
Provincia di Brindisi

PIANO PER LA MOBILITÀ CICLISITICA E CICLOPEDONALE

PMCC

(ai sensi del D.M. 04.08.2017 - G.U. n.233 del 05.10.2017 - del D.Lgs n. 257 del 16.12.2016 e delle Linee Guida sui PUMS della Regione Puglia, approvate con D.G.R. n. 191 del 20.02.2019 - rif. BUR n. 36 del 12.03.2018)

COMMITTENTE	Comune di Ostuni (BR)
RUP	Ing. Federica Ciraci

Redazione a cura dell'ATI:

elaborazioni srl
Via Bruno Pontecorvo, 4 - 70126 BARI
C.F. - P. IVA 06874880729
www.elaborazioni.eu
www.osservatorio.eu

ISFORT

Timbri ed Approvazioni

ORDINE DEGLI INGEGNERI DELLA PROVINCIA DI BARI
INGEGNERE
Nicola Ricciardi
Settore A
N. 2485

ElaborAzioni S. r.l.
Via Bruno Pontecorvo, 4 - 70126 BARI
C.F. - P. IVA 06874880729

ELAB./TAV. **TAV 4**	**Rete di piano** Priorità
REDAZIONE	Luglio 2020
ADOZIONE	
APPROVAZIONE	

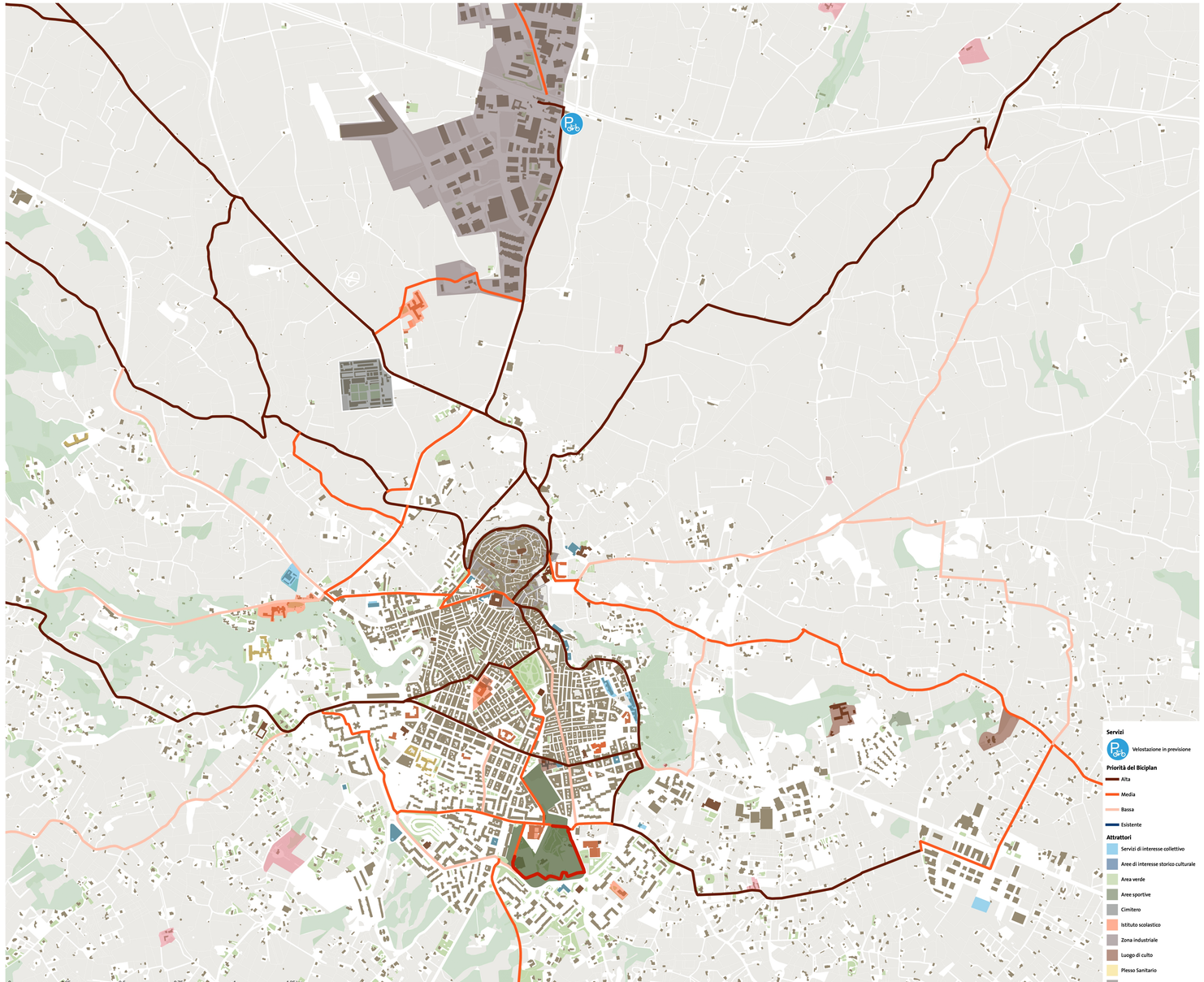

SCALA 1:5.000

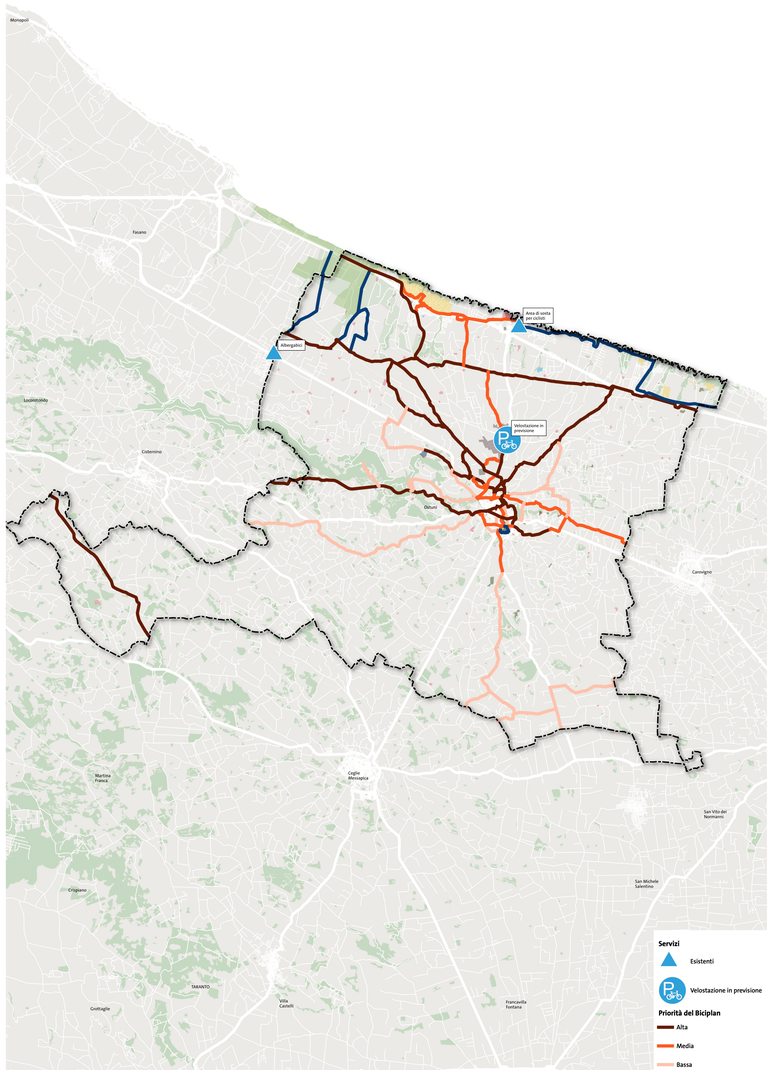

SCALA 1:50.000