

Comune di OSTUNI
Provincia di Brindisi



PIANO PER LA MOBILITÀ CICLISTICA E CICLOPEDONALE PMCC

(ai sensi del D.M. 04/08/2017 - G.U. n.23 del 05/10/2017 - del D.Lgs. n.257 del 14/12/2016 e delle Linee Guida sul PMMS della Regione Puglia, approvate con D.G. n. 193 del 20/02/2018 - (R. BURP n. 36 del 12/01/2018))

COMMITTENTE RUP Comune di Ostuni (BR)
Ing. Federico Craci

Redazione a cura dell'ATI: Timbri ed Approvazioni





Elaborazioni S.r.l.
Via Marco Partigallo, 4 - 73044 BRASI
C.F. - P. IVA 06974860726

ELAB./TAV. 1 Reti esistenti e pianificate

TAV 1 REDAZIONE Luglio 2020
ADOZIONE
APPROVAZIONE

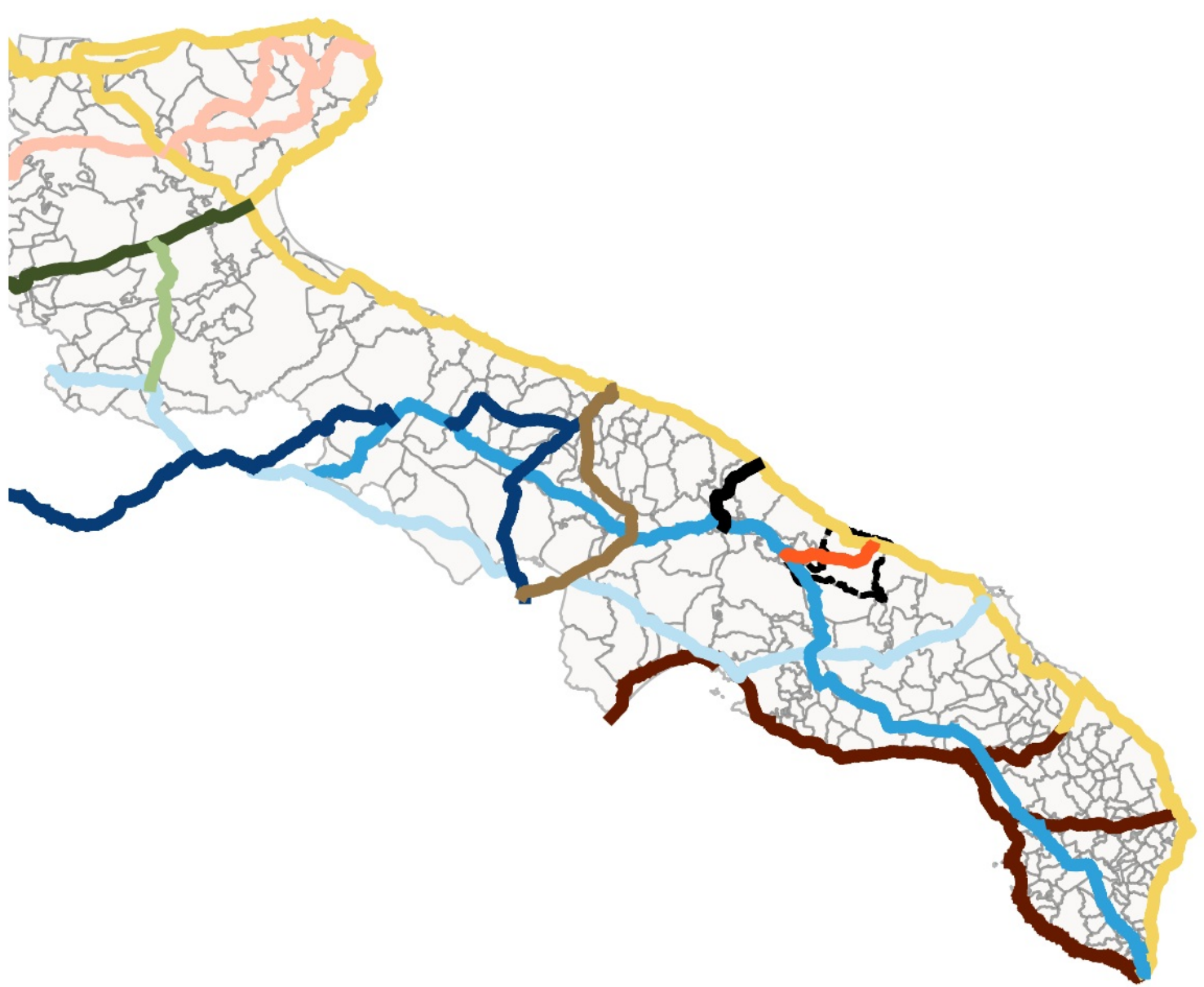
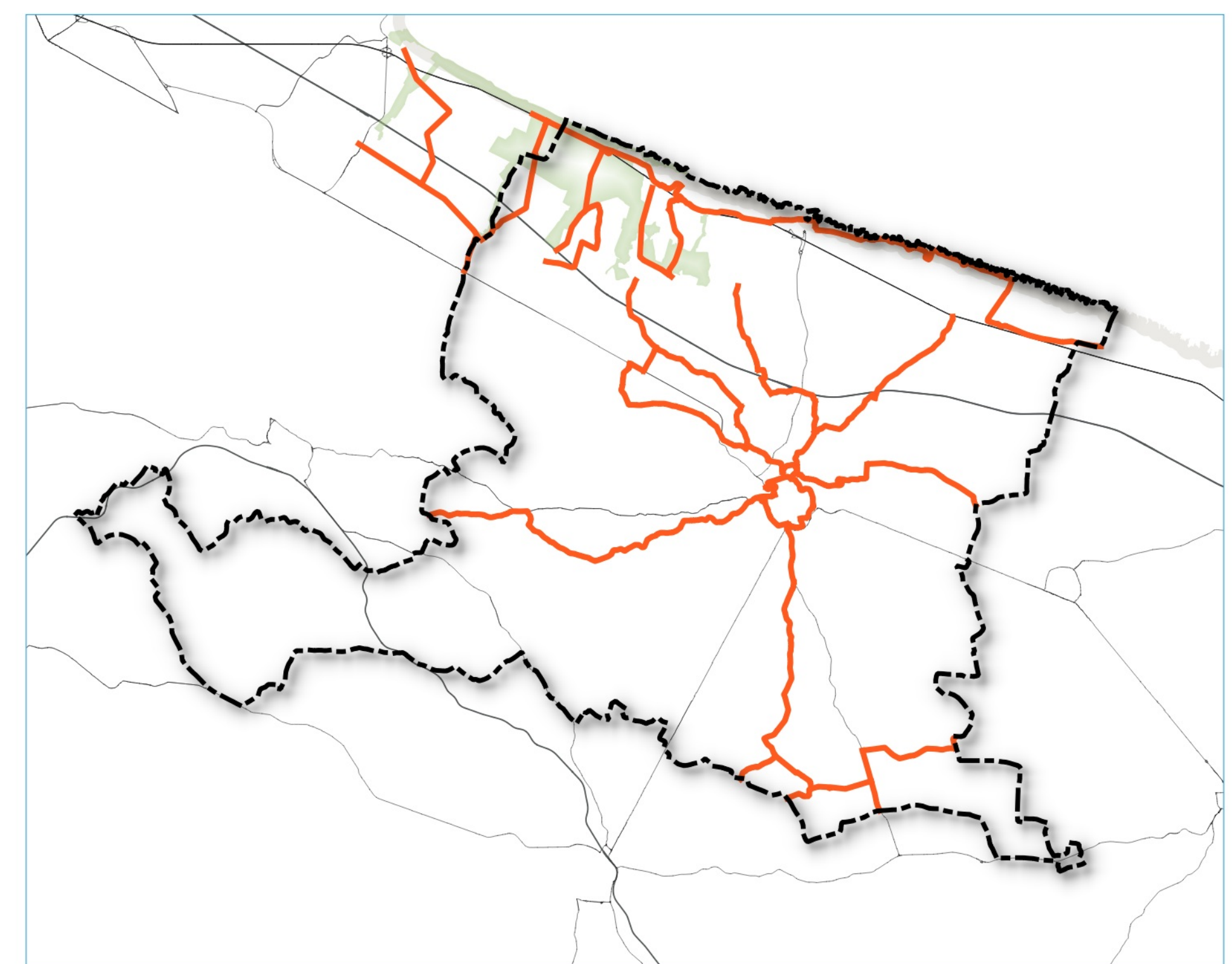
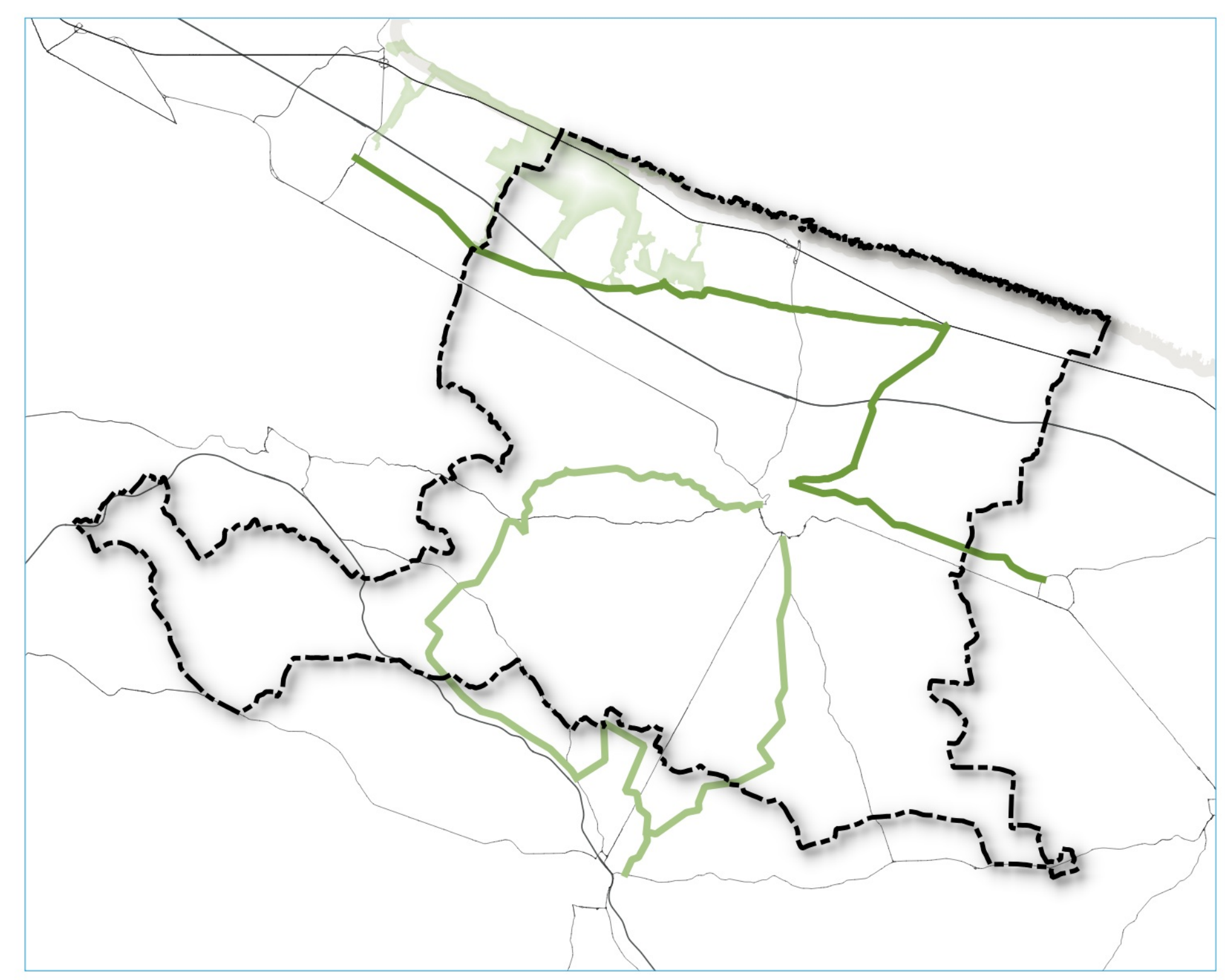
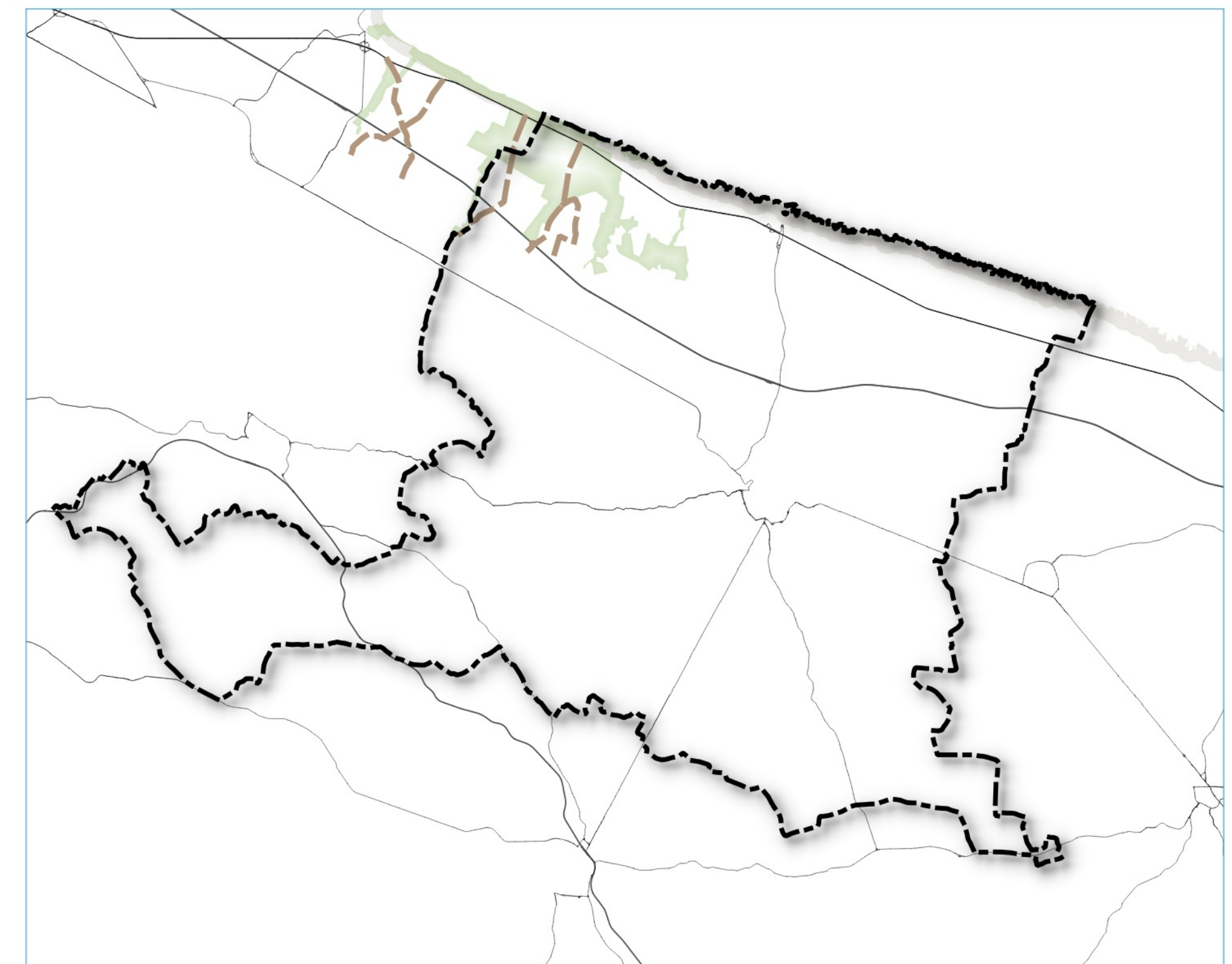
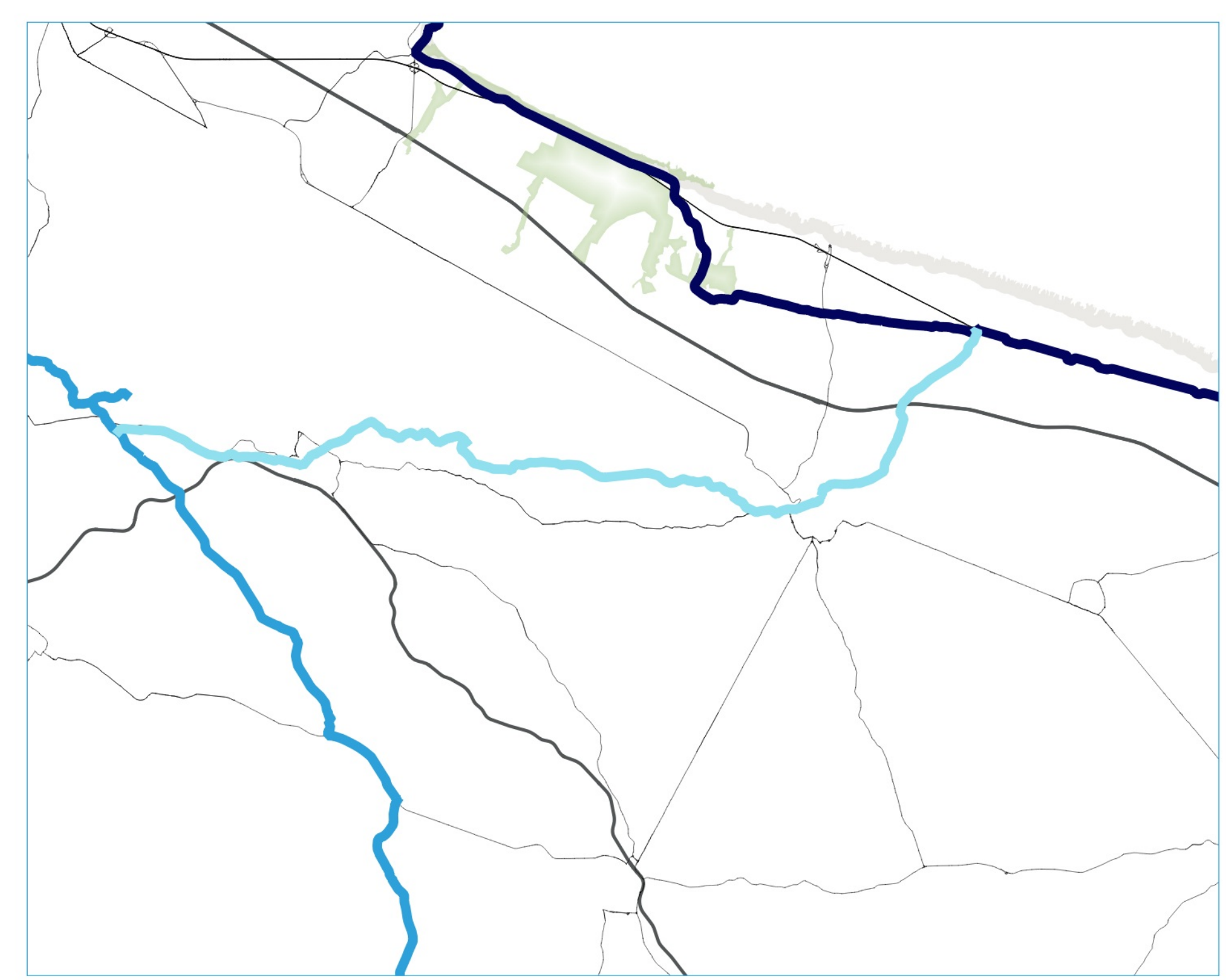
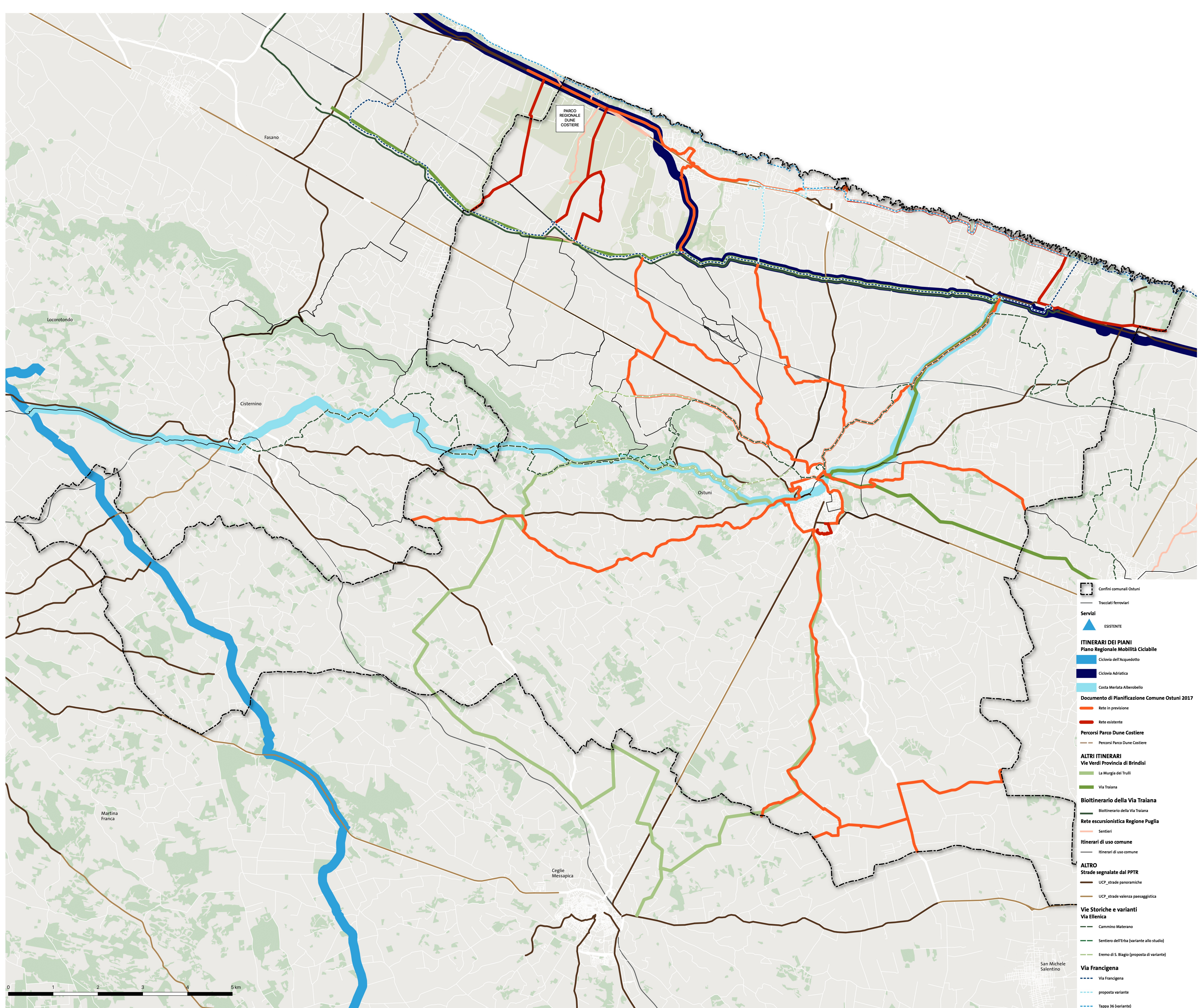

- Ciclovie PRMC**
- dell'Acquedotto Pugliese
 - Bari Matera
 - Canale Foggia
 - Adriatica
 - del Borbone
 - Tre Mari
 - Costa Merlata Alberobello
 - Daunia Tavoliere
 - Del Gargano
 - Eurovelo 5
 - Monopoli Gioia Del Colle

- Confini comunali Ostuni
- Tracciati ferroviari
- Servizi**
- ▲ ESISTENTE
- ITINERARI DEI PIANI**
Piano Regionale Mobilità Ciclabile
- Ciclovia dell'Acquedotto
- Ciclovia Adriatica
- Costa Merlata Alberobello
- Documento di Pianificazione Comune Ostuni 2017
- Rete in previsione
- Rete esistente
- Percorsi Parco Dune Costiere**
- Percorsi Parco Dune Costiere
- ALTRI ITINERARI**
Vie Verdi Provincia di Brindisi
- La Murgia dei Trulli
- Via Traiana
- Biotinerario della Via Traiana**
- Biotinerario della Via Traiana
- Rete escursionistica Regione Puglia**
- Sentieri
- Itinerari di uso comune**
- Itinerari di uso comune
- ALTRO**
Strade segnalate dal PPTR
- UCP_strade panoramiche
- UCP_strade valenza paesaggistica
- Vie Storiche e varianti**
Via Eilenica
- Cammino Materano
- Sentiero dell'Erba (variante allo studio)
- Eremo di S. Biagio (proposta di variante)
- Via Francigena**
- Via Francigena
- proposta variante
- Taglia 36 (variante)

SCALA 1:20.000

